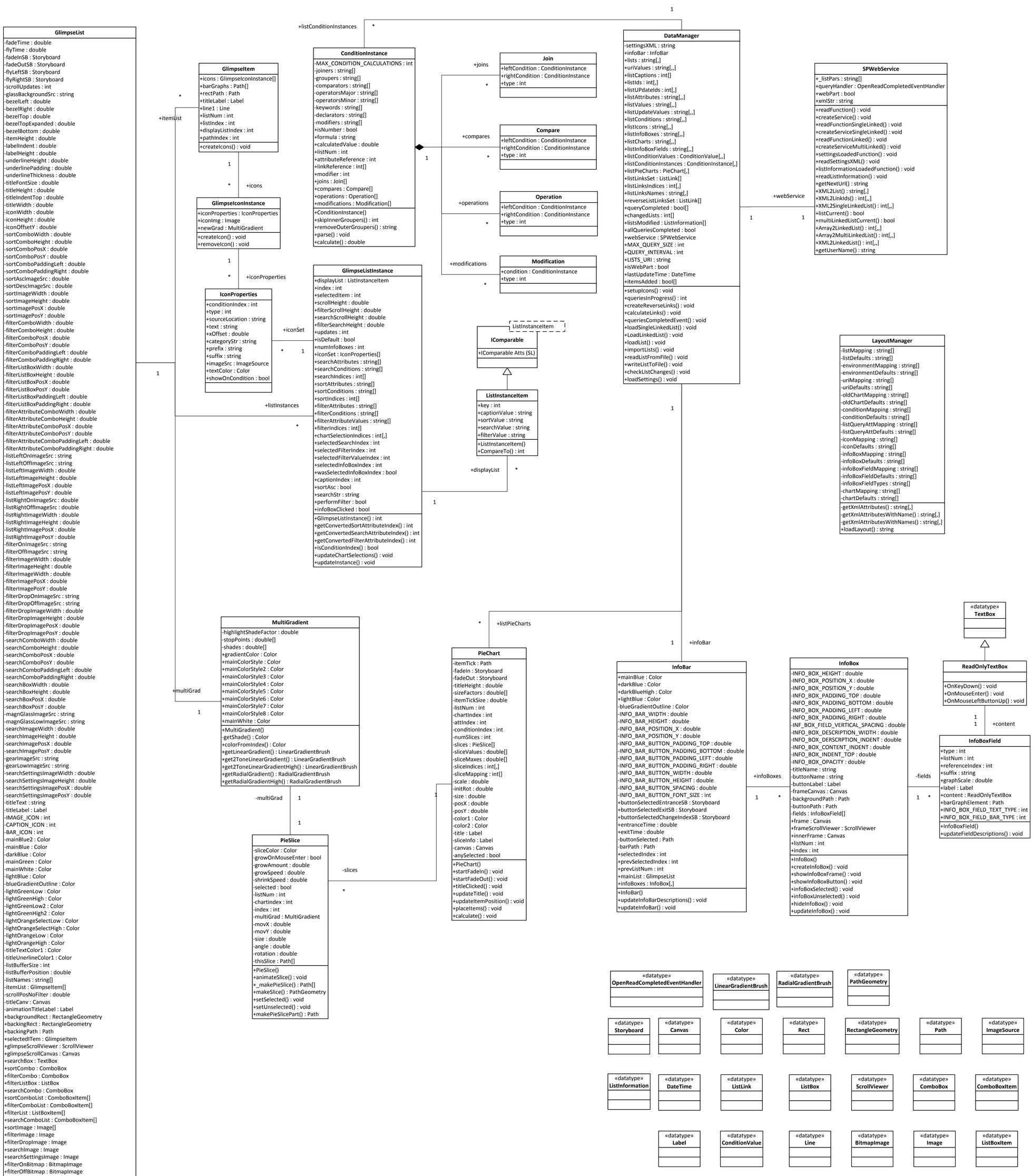
GlimpseList
-fadeTime : double
-flyTime : double
-fadeInSB : Storyboard
-fadeOutSB : Storyboard
-flyLeftSB : Storyboard
-flyRightSB : Storyboard
-scrollUpdates : int
-glassBackgroundSrc : string
-bezelLeft : double
-bezelRight : double
-bezelTop : double
-bezelTopExpanded : double
-bezelBottom : double
-itemHeight : double
-labelIndent : double
-labelHeight : double
-underlineHeight : double
-underlinePadding : double
-underlineThickness : double
-titleFontSize : double
-titleHeight : double
-titleIndentTop : double
-titleWidth : double
-iconWidth : double
-iconHeight : double
-iconOffsetY : double
-sortComboWidth : double
-sortComboHeight : double
-sortComboPosX : double
-sortComboPosY : double
-sortComboPaddingLeft : double
-sortComboPaddingRight : double
-sortAscImageSrc : double
-sortDescImageSrc : double
-sortImageWidth : double
-sortImageHeight : double
-sortImagePosX : double
-sortImagePosY : double
-filterComboWidth : double
-filterComboHeight : double
-filterComboPosX : double
-filterComboPosY : double
-filterComboPaddingLeft : double
-filterComboPaddingRight : double
-filterListBoxWidth : double
-filterListBoxHeight : double
-filterListBoxPosX : double
-filterListBoxPosY : double
-filterListBoxPaddingLeft : double
-filterListBoxPaddingRight : double
-filterAttributeComboWidth : double
-filterAttributeComboHeight : double
-filterAttributeComboPosX : double
-filterAttributeComboPosY : double
-filterAttributeComboPaddingLeft : double
-filterAttributeComboPaddingRight : double
-listLeftOnImageSrc : string
-listLeftOffImageSrc : string
-listLeftImageWidth : double
-listLeftImageHeight : double
-listLeftImagePosX : double
-listLeftImagePosY : double
-listRightOnImageSrc : double
-listRightOffImageSrc : double
-listRightImageWidth : double
-listRightImageHeight : double
-listRightImagePosX : double
-listRightImagePosY : double
-filterOnImageSrc : string
-filterOffImageSrc : string
-filterImageWidth : double
-filterImageHeight : double
-filterImageWidth : double
-filterImagePosX : double
-filterImagePosY : double
-filterDropOnImageSrc : string
-filterDropOffImageSrc : string
-filterDropImageWidth : double
-filterDropImageHeight : double
-filterDropImagePosX : double
-filterDropImagePosY : double
-searchComboWidth : double
-searchComboHeight : double
-searchComboPosX : double
-searchComboPosY : double
-searchComboPaddingLeft : double
-searchComboPaddingRight : double
-searchBoxWidth : double
-searchBoxHeight : double
-searchBoxPosX : double
-searchBoxPosY : double
-magnGlassImageSrc : string
-magnGlassLowImageSrc : string
-searchImageWidth : double
-searchImageHeight : double
-searchImagePosX : double
-searchImagePosY : double
-gearImageSrc : string
-gearLowImageSrc : string
-searchSettingsImageWidth : double
-searchSettingsImageHeight : double
-searchSettingsImagePosX : double
-searchSettingsImagePosY : double
-titleText : string
-titleLabel : Label
-IMAGE_ICON : int
-CAPTION_ICON : int
-BAR_ICON : int
-mainBlue2 : Color
-mainBlue : Color
-darkBlue : Color
-mainGreen : Color
-mainWhite : Color
-lightBlue : Color
-blueGradientOutline : Color
-lightGreenLow : Color
-lightGreenHigh : Color
-lightGreenLow2 : Color
-lightGreenHigh2 : Color
-lightOrangeSelectLow : Color
-lightOrangeSelectHigh : Color
-lightOrangeLow : Color
-lightOrangeHigh : Color
-titleTextColor1 : Color
-titleUnerlineColor1 : Color
-listBufferSize : int
-listBufferPosition : double
-listNames : string[]
-itemList : GlimpseItem[]
-scrollPosNoFilter : double
-titleCanv : Canvas
-animationTitleLabel : Label
+backgroundRect : RectangleGeometry
+backingRect : RectangleGeometry
+backingPath : Path
+selectedItem : GlimpseItem
+glimpseScrollViewer : ScrollViewer
+glimpseScrollCanvas : Canvas
+searchBox : TextBox
+sortCombo : ComboBox
+filterCombo : ComboBox
+filterListBox : ListBox
+searchCombo : ComboBox
+sortComboList : ComboBoxItem[]
+filterComboList : ComboBoxItem[]
+filterList : ListBoxItem[]
+searchComboList : ComboBoxItem[]
+sortImage : Image[]
+filterImage : Image
+filterDropImage : Image
+searchImage : Image
+searchSettingsImage : Image
+filterOnBitmap : BitmapImage
+filterOffBitmap : BitmapImage
+sortAscBitmap : BitmapImage
+sortDescBitmap : BitmapImage
+sortAsc : bool
+filterOn : bool
+searchSettingsOpen : bool
+filterSettingsOpen : bool
+activeList : int
+adjustedBezelTop : double
+listInstances : GlimpseListInstance[]
+itemPaths : Path[]
+itemPathIndices : int[]
+iconPropertySet : IconProperties[]
+multiGrad : MultiGradient
+size : int
+rectDimensions : Rect
-setupBackground() : void
-setupListBacking() : void
-scrollToSelectedItem() : void
-itemClicked() : void
-createListItems() : void
-createBarGraphs() : void
-createAnimationListItems() : void
+updateComboLists() : void
+updateFiterListBox() : void
+GlimpseList()
+updateListItems() : void
+itemList
GlimpseItem
+icons : GlimpseIconInstance[]
+barGraphs : Path[]
+rectPath : Path
+titleLabel : Label
+line1 : Line
+listNum : int
+listIndex : int
+displayListIndex : int
+pathIndex : int
+createIcons() : void
+icons
GlimpseIconInstance
+iconProperties : IconProperties
+iconImg : Image
+newGrad : MultiGradient
+createIcon() : void
+removeIcon() : void
+iconProperties
IconProperties
+conditionIndex : int
+type : int
+sourceLocation : string
+text : string
+xOffset : double
+categoryStr : string
+prefix : string
+suffix : string
+imageSrc : ImageSource
+textColor : Color
+showOnCondition : bool
+iconSet
+listInstances
+listConditionInstances
ConditionInstance
-MAX_CONDITION_CALCULATIONS : int
-joiners : string[]
-groupers : string[]
-comparators : string[]
-operatorsMajor : string[]
-operatorsMinor : string[]
-keywords : string[]
-declarators : string[]
-modifiers : string[]
+isNumber : bool
+formula : string
+calculatedValue : double
+listNum : int
+attributeReference : int
+linkReference : int[]
+modifier : int
+joins : Join[]
+compares : Compare[]
+operations : Operation[]
+modifications : Modification[]
+ConditionInstance()
+skipInnerGroupers() : int
+removeOuterGroupers() : string
+parse() : void
+calculate() : double
+joins
Join
+leftCondition : ConditionInstance
+rightCondition : ConditionInstance
+type : int
+compares
Compare
+leftCondition : ConditionInstance
+rightCondition : ConditionInstance
+type : int
+operations
Operation
+leftCondition : ConditionInstance
+rightCondition : ConditionInstance
+type : int
+modifications
Modification
+condition : ConditionInstance
+type : int
GlimpseListInstance
+displayList : ListInstanceItem
+index : int
+selectedItem : int
+scrollHeight : double
+filterScrollHeight : double
+searchScrollHeight : double
+filterSearchHeight : double
+updates : int
+isDefault : bool
+numInfoBoxes : int
+iconSet : IconProperties[]
+searchAttributes : string[]
+searchConditions : string[]
+searchIndices : int[]
+sortAttributes : string[]
+sortConditions : string[]
+sortIndices : int[]
+filterAttributes : string[]
+filterConditions : string[]
+filterAttributeValues : string[]
+filterIndices : int[]
+chartSelectionIndices : int[,]
+selectedSearchIndex : int
+selectedFilterIndex : int
+selectedFilterValueIndex : int
+selectedInfoBoxIndex : int
+wasSelectedInfoBoxIndex : bool
+captionIndex : int
+sortAsc : bool
+searchStr : string
+performFilter : bool
+infoBoxClicked : bool
+GlimpseListInstance() : int
+getConvertedSortAttributeIndex() : int
+getConvertedSearchAttributeIndex() : int
+getConvertedFilterAttributeIndex() : int
+isConditionIndex() : bool
+updateChartSelections() : void
+updateInstance() : void
ListInstanceItem
IComparable
+IComparable Atts (SL)
ListInstanceItem
+key : int
+captionValue : string
+sortValue : string
+searchValue : string
+filterValue : string
+ListInstanceItem()
+CompareTo() : int
+displayList
DataManager
-settingsXML : string
+infoBar : InfoBar
+lists : string[,]
+uriValues : string[,,]
+listCaptions : int[]
+listIds : int[,]
+listUPdateIds : int[,]
+listAttributes : string[,,]
+listValues : string[,,]
+listUpdateValues : string[,,]
+listConditions : string[,,]
+listIcons : string[,,]
+listInfoBoxes : string[,,]
+listCharts : string[,,]
+listInfoBoxFields : string[,,]
+listConditionValues : ConditionValue[,,]
+listConditionInstances : ConditionInstance[,]
+listPieCharts : PieChart[,]
+listLinksSet : ListLink[]
+listLinksIndices : int[,]
+listLinksNames : string[,]
+reverseListLinksSet : ListLink[]
+queryCompleted : bool[]
+changedLists : int[]
+listsModified : ListInformation[]
+allQueriesCompleted : bool
+webService : SPWebService
+MAX_QUERY_SIZE : int
+QUERY_INTERVAL : int
+LISTS_URI : string
+isWebPart : bool
+lastUpdateTime : DateTime
+itemsAdded : bool[]
+setupIcons() : void
+queriesInProgress() : int
+createReverseLinks() : void
+calculateLinks() : void
+queriesCompletedEvent() : void
+loadSingleLinkedList() : void
+LoadLinkedList() : void
+loadList() : void
+importLists() : void
+readListFromFile() : void
+writeListToFile() : void
+checkListChanges() : void
+loadSettings() : void
+webService
SPWebService
+_listPars : string[]
+queryHandler : OpenReadCompletedEventHandler
+webPart : bool
+xmlStr : string
+readFunction() : void
+createService() : void
+readFunctionSingleLinked() : void
+createServiceSingleLinked() : void
+readFunctionLinked() : void
+createServiceMultiLinked() : void
+settingsLoadedFunction() : void
+readSettingsXML() : void
+listInformationLoadedFunction() : void
+readListInformation() : void
+getNextUrl() : string
+XML2List() : string[,]
+XML2LinkIds() : int[,]
+XML2SingleLinkedList() : int[,]
+listCurrent() : bool
+multiLinkedListCurrent() : bool
+Array2LinkedList() : int[,]
+Array2MultiLinkedList() : int[,]
+XML2LinkedList() : int[,]
+getUserName() : string
LayoutManager
-listMapping : string[]
-listDefaults : string[]
-environmentMapping : string[]
-environmentDefaults : string[]
-uriMapping : string[]
-uriDefaults : string[]
-oldChartMapping : string[]
-oldChartDefaults : string[]
-conditionMapping : string[]
-conditionDefaults : string[]
-listQueryAttMapping : string[]
-listQueryAttDefaults : string[]
-iconMapping : string[]
-iconDefaults : string[]
-infoBoxMapping : string[]
-infoBoxDefaults : string[]
-infoBoxFieldMapping : string[]
-infoBoxFieldDefaults : string[]
-infoBoxFieldTypes : string[]
-chartMapping : string[]
-chartDefaults : string[]
-getXmlAttributes() : string[,]
-getXmlAttributesWithName() : string[,]
-getXmlAttributesWithNames() : string[,]
+loadLayout() : string
MultiGradient
-highlightShadeFactor : double
-stopPoints : double[]
-shades : double[]
+gradientColor : Color
+mainColorStyle : Color
+mainColorStyle2 : Color
+mainColorStyle3 : Color
+mainColorStyle4 : Color
+mainColorStyle5 : Color
+mainColorStyle6 : Color
+mainColorStyle7 : Color
+mainColorStyle8 : Color
+mainWhite : Color
+MultiGradient()
-getShade() : Color
+colorFromIndex() : Color
+getLinearGradient() : LinearGradientBrush
+get2ToneLinearGradient() : LinearGradientBrush
+get2ToneLinearGradientHigh() : LinearGradientBrush
+getRadialGradient() : RadialGradientBrush
+getRadialGradientHigh() : RadialGradientBrush
+multiGrad
-multiGrad
PieSlice
-sliceColor : Color
-growOnMouseEnter : bool
-growAmount : double
-growSpeed : double
-shrinkSpeed : double
-selected : bool
-listNum : int
-chartindex : int
-index : int
-multiGrad : MultiGradient
-movX : double
-movY : double
-size : double
-angle : double
-rotation : double
-thisSlice : Path[]
+PieSlice()
+animateSlice() : void
+_makePieSlice() : Path[]
+makeSlice() : PathGeometry
+setSelected() : void
+setUnselected() : void
+makePieSlicePart() : Path
-slices
+listPieCharts
PieChart
-itemTick : Path
-fadeIn : Storyboard
-fadeOut : Storyboard
-titleHeight : double
-sizeFactors : double[]
-itemTickSize : double
-listNum : int
-chartIndex : int
-attIndex : int
-conditionIndex : int
-numSlices : int
-slices : PieSlice[]
-sliceValues : double[]
-sliceMaxes : double[]
-sliceIndices : int[,]
-sliceMapping : int[]
-scale : double
-initRot : double
-size : double
-posX : double
-posY : double
-color1 : Color
-color2 : Color
-title : Label
-sliceInfo : Label
-canvas : Canvas
-anySelected : bool
+PieChart()
+startFadeIn() : void
+startFadeOut() : void
+titleClicked() : void
+updateTitle() : void
+updateItemPosition() : void
+placeItems() : void
+calculate() : void
+infoBar
InfoBar
+mainBlue : Color
+darkBlue : Color
+darkBlueHigh : Color
+lightBlue : Color
-blueGradientOutline : Color
-INFO_BAR_WIDTH : double
-INFO_BAR_HEIGHT : double
-INFO_BAR_POSITION_X : double
-INFO_BAR_POSITION_Y : double
-INFO_BAR_BUTTON_PADDING_TOP : double
-INFO_BAR_BUTTON_PADDING_BOTTOM : double
-INFO_BAR_BUTTON_PADDING_LEFT : double
-INFO_BAR_BUTTON_PADDING_RIGHT : double
-INFO_BAR_BUTTON_WIDTH : double
-INFO_BAR_BUTTON_HEIGHT : double
-INFO_BAR_BUTTON_SPACING : double
-INFO_BAR_BUTTON_FONT_SIZE : int
+buttonSelectedEntranceSB : Storyboard
+buttonSelectedExitSB : Storyboard
+buttonSelectedChangeIndexSB : Storyboard
+entranceTime : double
+exitTime : double
-buttonSelected : Path
-barPath : Path
+selectedIndex : int
+prevSelectedIndex : int
+prevListNum : int
+mainList : GlimpseList
+infoBoxes : InfoBox[,]
+InfoBar()
+updateInfoBarDescriptions() : void
+updateInfoBar() : void
+infoBoxes
InfoBox
-INFO_BOX_HEIGHT : double
-INFO_BOX_POSITION_X : double
-INFO_BOX_POSITION_Y : double
-INFO_BOX_PADDING_TOP : double
-INFO_BOX_PADDING_BOTTOM : double
-INFO_BOX_PADDING_LEFT : double
-INFO_BOX_PADDING_RIGHT : double
-INF_BOX_FIELD_VERTICAL_SPACING : double
-INFO_BOX_DESCRIPTION_WIDTH : double
-INFO_BOX_DERSCRPTION_INDENT : double
-INFO_BOX_CONTENT_INDENT : double
-INFO_BOX_INDENT_TOP : double
-INFO_BOX_OPACITY : double
-titleName : string
-buttonName : string
-buttonLabel : Label
-frameCanvas : Canvas
-backgroundPath : Path
-buttonPath : Path
-fields : InfoBoxField[]
+frame : Canvas
+frameScrollViewer : ScrollViewer
+innerFrame : Canvas
+listNum : int
+index : int
+InfoBox()
+createInfoBox() : void
+showInfoBoxFrame() : void
+showInfoBoxButton() : void
+infoBoxSelected() : void
+infoBoxUnselected() : void
+hideInfoBox() : void
+updateInfoBox() : void
-fields
«datatype»
TextBox
ReadOnlyTextBox
+OnKeyDown() : void
+OnMouseEnter() : void
+OnMouseLeftButtonUp() : void
+content
InfoBoxField
+type : int
+listNum : int
+referenceIndex : int
+suffix : string
+graphScale : double
+label : Label
+content : ReadOnlyTextBox
+barGraphElement : Path
+INFO_BOX_FIELD_TEXT_TYPE : int
+INFO_BOX_FIELD_BAR_TYPE : int
+InfoBoxField()
+updateFieldDescriptions() : void
«datatype» OpenReadCompletedEventHandler
«datatype» LinearGradientBrush
«datatype» RadialGradientBrush
«datatype» PathGeometry
«datatype» Storyboard
«datatype» Canvas
«datatype» Color
«datatype» Rect
«datatype» RectangleGeometry
«datatype» Path
«datatype» ImageSource
«datatype» ListInformation
«datatype» DateTime
«datatype» ListLink
«datatype» ListBox
«datatype» ScrollViewer
«datatype» ComboBox
«datatype» ComboBoxItem
«datatype» Label
«datatype» ConditionValue
«datatype» Line
«datatype» BitmapImage
«datatype» Image
«datatype» ListBoxItem

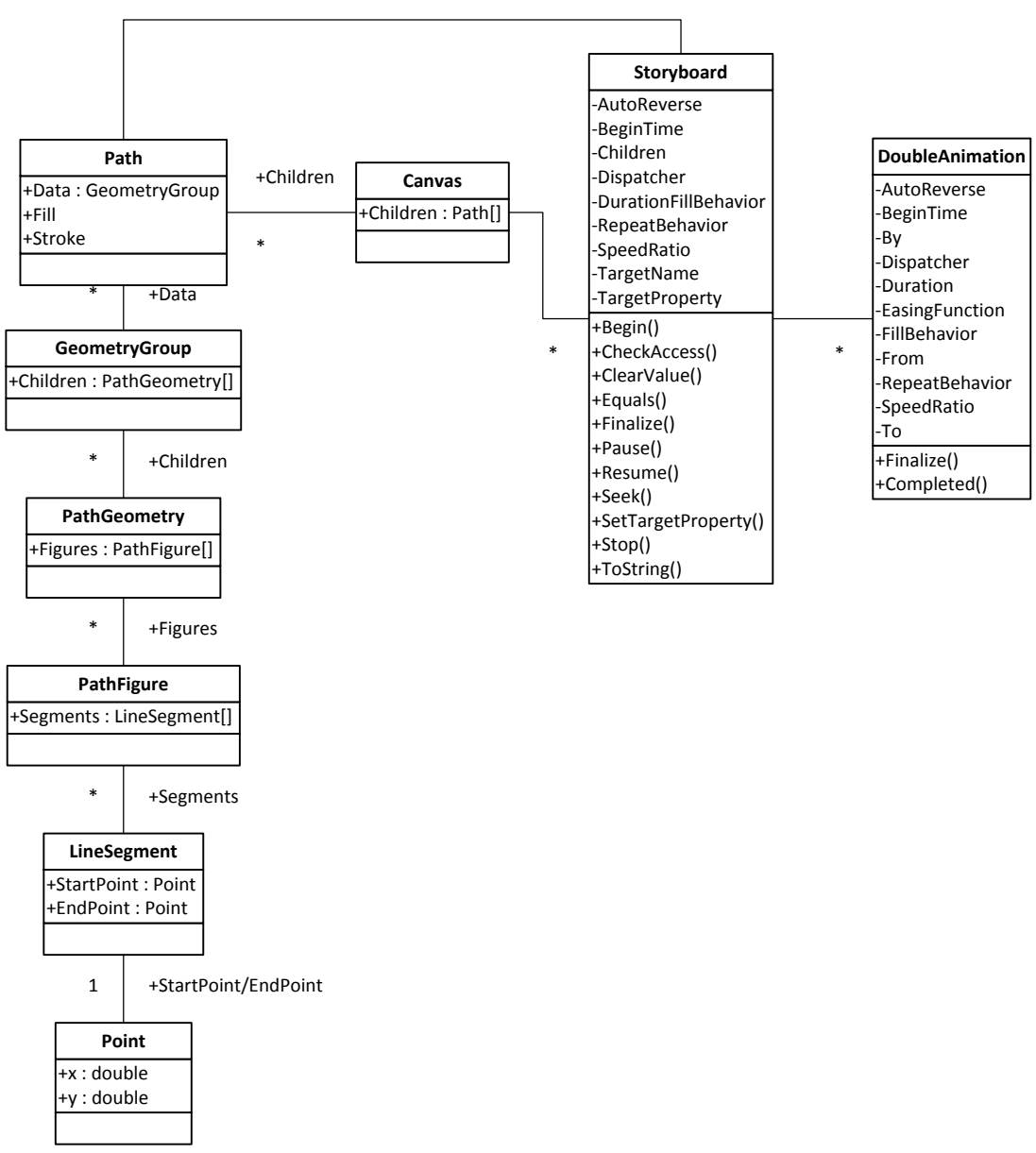
Path
+Data : GeometryGroup
+Fill
+Stroke
+Children
*
Canvas
+Children : Path[]
Storyboard
-AutoReverse
-BeginTime
-Children
-Dispatcher
-DurationFillBehavior
-RepeatBehavior
-SpeedRatio
-TargetName
-TargetProperty
+Begin()
+CheckAccess()
+ClearValue()
+Equals()
+Finalize()
+Pause()
+Resume()
+Seek()
+SetTargetProperty()
+Stop()
+ToString()
DoubleAnimation
-AutoReverse
-BeginTime
-By
-Dispatcher
-Duration
-EasingFunction
-FillBehavior
-From
-RepeatBehavior
-SpeedRatio
-To
+Finalize()
+Completed()
*
+Data
GeometryGroup
+Children : PathGeometry[]
*
+Children
PathGeometry
+Figures : PathFigure[]
*
+Figures
PathFigure
+Segments : LineSegment[]
*
+Segments
LineSegment
+StartPoint : Point
+EndPoint : Point
1
+StartPoint/EndPoint
Point
+x : double
+y : double